funakoshi
FRONTIERS IN LIFE SCIENCE
研究用　www.funakoshi.co.jp
日本総代理店

GeneTex

GeneTex［メーカー略称：GNT］

キャンペーン期間：～2021年2月26日

一次抗体全製品

30% OFF キャンペーン

キャンペーンの詳細は Web ページ番号　81249

GeneTex 社キャラクター
ジェンタくん

対象製品は約 4 万点!!

※包装が複数ある製品は 1 番大きな包装品がキャンペーン対象となります。

キャンペーン対象一例

［メーカー：GNT］

品名（クローン名）	Anti-SP3, Rabbit-Poly	Anti-Iba1, Rabbit-Mono（HL22）	Anti-Calbindin, Rabbit-Poly
使用例	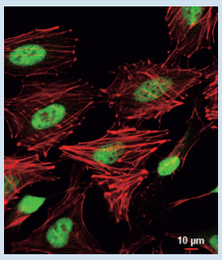 試料：パラホルムアルデヒド処理 HeLa 細胞 緑：本抗体，赤：Phalloidin	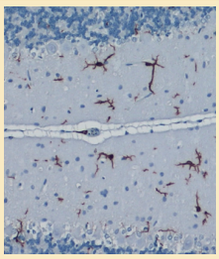 試料：パラフィン包埋ラット小脳	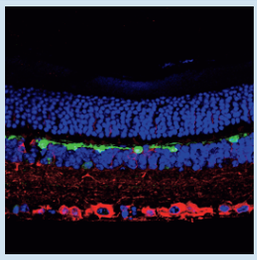 試料：パラフィン包埋マウス網膜 緑：本抗体，赤：β Tubulin 3/Tuj1， 青：DAPI
品質検証方法 ※アイコン類の詳細については裏面をご覧下さい。			
適　用	IC, IF, IHC, IP, WB	IC, IF, IHC, WB	IC, IF, IHC, WB
商品コード	GTX129426	GTX635363	GTX130856
包装／通常価格（¥） → キャンペーン価格（¥）	100 µl / ~~56,000~~ → 39,200	100 µl / ~~79,000~~ → 55,300	100 µl / ~~56,000~~ → 39,200

Anti-Strep Epitope Tag, Mouse-Mono（GT517）	Anti-RAS（G12D Mutant），Rabbit-Mono（HL10）	Anti-UVSSA, Mouse-Mono（GT816）	Anti-CDS1, Rabbit-Poly
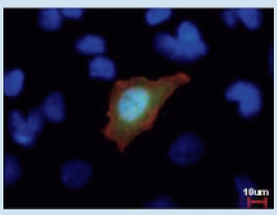 試料：Strep/GFP-tag をトランスフェクションした HeLa 細胞 赤：本抗体，緑：GFP 発現， 青 Hoechst 33342	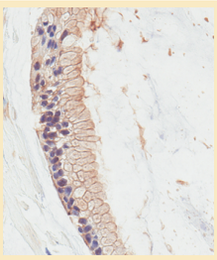 試料：KRAS G12D 変異体のパラフィン包埋膵臓腫瘍組織	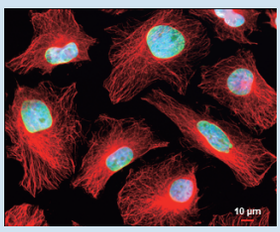 試料：パラホルムアルデヒドで処理した HeLa 細胞 緑：本抗体，赤：α Tubulin 4a， 青 Hoechst 33342	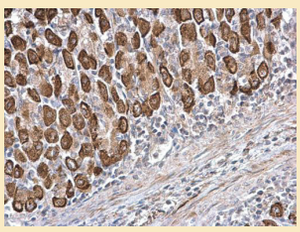 試料：パラフィン包埋マウス胃組織
—		—	
IC, IF, WB	IC, IF, IHC, WB	IC, IF, WB	IHC, WB
GTX628899	GTX635362	GTX629742	GTX112491
100 µl / ~~58,000~~ → 40,600	100 µl / ~~79,000~~ → 55,300	100 µl / ~~58,000~~ → 40,600	100 µl / ~~56,000~~ → 39,200

GeneTex 社抗体の特長

- ✓ 国内在庫が充実！
- ✓ 多数の使用文献
- ✓ 豊富なユーザーレビュー（5 点満点の★の数で表示）
- ✓ 5 つの手法を駆使した品質評価

在庫・使用文献はフナコシ Web で確認できます！

KO/KD Validation
目的タンパク質のノックアウト／ノックダウンにより抗体の特異性を検証済み。

Comparative Abs
目的タンパク質に対する 2 種類の抗体（エピトープが異なるもの）を使用して，結果の相関性を確認済み。

IP/MS Analysis
抗体で免疫沈降した目的タンパク質を質量分析により検証済み。

Orthogonal Validation
目的タンパク質の生物学的特性を利用し，薬剤処理などによる発現量の変化を検証済み。

Protein Overexpression
過剰発現させた目的タンパク質と比較することで，内在性タンパク質に対する反応を検証済み。

新型コロナウイルス関連製品も
キャンペーン対象！

■キャンペーン対象例

抗新型コロナウイルス（SARS-CoV-2）抗体

［メーカー：GNT］

Spike antibody			
品　名	Anti-SARS-CoV-2（COVID-19）Spike **S1**	Anti-SARS-CoV-2（COVID-19）Spike **S1**	Anti-SARS-CoV-2（COVID-19）Spike **RBD**
免疫動物（クローン名）	Rabbit-Mono（HL6）	Rabbit-Mono（HL1）	Rabbit-Poly
適　用	ELISA, FCM, IC, IF, IHC, WB	ELISA, IC, IF, WB	ELISA, FCM, IC, IF, IHC, Neutralizing
商品コード	GTX635654	GTX635656	GTX135709
包　装	100 µl	100 µl	100 µl
通常価格（¥） → キャンペーン価格（¥）	~~79,000~~ → **55,300**	~~79,000~~ → **55,300**	~~67,000~~ → **46,900**
Nucleocapsid antibody			
品　名	Anti-SARS-CoV-2（COVID-19）Nucleocapsid		
免疫動物（クローン名）	Rabbit-Mono（HL5511）	Rabbit-Mono（HL448）	Rabbit-Poly
適　用	ELISA, IC, IF, IHC, WB	ELISA, IC, IF, IHC, WB	ELISA, IC, IF, IHC, WB
商品コード	GTX635689	GTX635686	GTX135361
包　装	100 µl	100 µl	100 µl
通常価格（¥） → キャンペーン価格（¥）	~~79,000~~ → **55,300**	~~79,000~~ → **55,300**	~~67,000~~ → **46,900**

略号：FCM（Flow Cytometry），IC（Immunocytochemistry），IF（Immnofluorescence），IHC（Immunohistochemistry），IP（ImmunoPrecipitation），WB（Western Blotting）

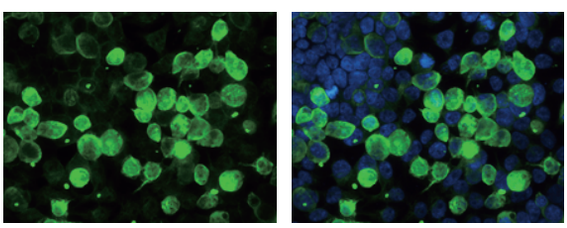

試料：SARS-CoV-2 Spike をトランスフェクションした 293T 細胞
緑：抗 SARS-CoV-2 Spike S1 抗体（#GTX635656），青：DAPI

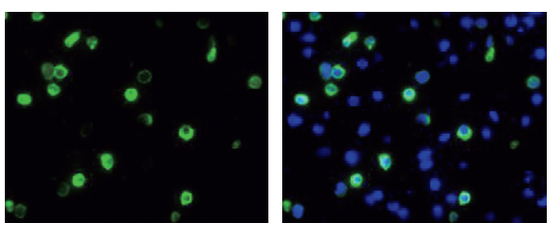

試料：ヌクレオカプシドをトランスフェクションした 293T 細胞 FFPE ブロック
緑：抗 SARS-CoV-2 Nucleocapsid 抗体（#GTX635689），青：DAPI

上記以外にもコロナウイルス研究用製品が多数あります！詳細はフナコシ Web をチェック！

Web ページ番号　68987

NOTE

※本紙に掲載されている価格は，2020 年 11 月 16 日現在です。
※本紙に掲載されている製品はすべて研究用です。医薬品，診断用医薬品，食品，食品検査等の用途には使用できません。
※仕様は改善のため，予告なく変更することがあります。
※# 以下の英数字は，商品コードを示します。
※表示価格には消費税等は含まれていません。また価格は予告なく変更される場合がありますので，あらかじめご了承下さい。
※記載されている会社及び商品名は，GeneTex 社の商標または登録商標です。
※ご注文の際は，【品名，メーカー（GNT），商品コード，包装，数量】をお知らせ下さい。

販売店

日本総代理店
フナコシ株式会社
〒 113-0033 東京都文京区本郷 2 丁目 9 番 7 号
https://www.funakoshi.co.jp/　e-mail：info@funakoshi.co.jp
試薬に関して：TEL 03-5684-1620　FAX 03-5684-1775
e-mail：reagent@funakoshi.co.jp
Twitter @Funakoshi_CoLtd

GNT-6991（2020.11）