funakoshi
FRONTIERS IN LIFE SCIENCE
2021～2022
Winter Sale

Shiyaku & Jutaku

試薬＆受託サービス

買うなら今！

今年もやります

FBS 特別価格

p.03

BioDynamics Laboratory 社のロゴが新しくなりました!

BDL

大腸菌コンピテントセルや分子量マーカーが

10～30%OFF

p.04

抗体
一次抗体 25～30%OFF
バイオシミラー抗体 30%OFF

化合物
低分子化合物 30%OFF

COVID-19関連製品
中和抗体スクリーニングキット 30%OFF
抗体・リコビナント 20～30%OFF

アッセイキット
DNAメチル化解析キット 20%OFF

受託サービス
人工遺伝子合成受託サービス 10%OFF

上記以外のキャンペーンも実施中!

年度末キャンペーン

研究用

CONTENTS

2021～2022

Shiyaku & Jutaku

試薬＆受託サービス

2021年 年度末キャンペーン

FBS

3 ウシ胎児血清（FBS）**特別価格キャンペーン**
キャンペーン期間 2021/10/15～2022/2/28 まで [BioWest / Cytiva]

タンパク質 遺伝子解析

4～6 大腸菌コンピテントセル＆分子量マーカー **10～30% OFF**
キャンペーン期間 2021/11/15～2022/2/28 まで [BioDynamics Laboratory]

抗体

8～9 GeneTex 社一次抗体 **30% OFF** ＆レビュー投稿で**カレンダープレゼント**
キャンペーン期間 2021/11/15～2022/2/28 まで [GeneTex]

10～11 Bioss 社一次抗体 **25% OFF**
キャンペーン期間 2021/11/15～2022/2/28 まで [Bioss]

12 バイオシミラー抗体 **30% OFF**
キャンペーン期間 2021/11/15～2022/2/28 まで [ichorbio]

13 抗体・タンパク質精製関連製品 **20% OFF**
キャンペーン期間 2021/11/15～2022/2/28 まで [GenScript Biotech]

COVID-19関連 低分子化合物 DNAメチル化

14～15 低分子化合物・COVID-19 関連製品 **30% OFF**
キャンペーン期間 2021/11/15～2022/2/28 まで [Adipogen Life Sciences]

16 DNA メチル化・COVID-19 関連製品 **20% OFF**
キャンペーン期間 2021/10/1～2021/12/20 まで [Epigentek Group]

受託

17 人工遺伝子合成やペプチド合成の受託サービス **10～20% OFF**
キャンペーン期間 2021/10/20～2021/12/27 まで [GenScript Biotech]

ELISA

18～19 Arigo 社 ELISA キット全製品 **20% OFF**
キャンペーン期間 2021/10/1～2021/12/20 まで [Arigo Biolaboratories]

7 お知らせ

フナコシ Web でもご覧いただけます!!

2021 年
年度末キャンペーン一覧

Web ページ番号 7777 検索

NOTE

※本紙に記載されている価格は，2021 年 11 月 15 日現在です。表示価格に，消費税等は含まれていません。一部価格が予告なく変更される場合がありますので，あらかじめご了承下さい。
※本紙に掲載されている製品は研究用です。医薬品，診断用医薬品，食品，食品検査等の用途には使用できません。
※カルタヘナ印の製品は，「遺伝子組換え生物等の使用等の規制による生物の多様性の確保に関する法律（通称：カルタヘナ法）」使用規制対象となりますので，ご使用に際しては規制に則し，適切にお取り扱い下さい。
※要確印の製品は，取り扱いに厳重な注意を要する製品であり，ご購入時に「使用目的確約書」が必要になります。ご注文の際は，「使用目的確約書」に直筆でご記入の上，販売店経由で当社までお送り下さい。確約書受領後に製品を発送させていただきます。また，これらの製品をご購入後は，鍵の掛かる場所での保管をお願いいたします。
※毒劇印の製品は，「毒物及び劇物取締法」に基づく医薬用外毒劇物です。法規制に従って，保管，廃棄等して下さい。
※✕印の製品は，毒性があるため，取り扱いに注意または厳重な注意が必要です。製品は，鍵の掛かる場所に保管して下さい。添付されているデータシートや商品ラベルをよくお読み下さい。
※⚠印の製品には安全にご利用いただくための警告ラベルが貼られています。表示に従って安全対策を実施して下さい。
※液窒印は，液体窒素中での保存を要する製品です。ドライアイス包装で配送していますが，製品到着後，直ちに液体窒素中で保存して下さい。
※-80℃印は，－80℃ での保存を要する製品です。ドライアイス包装で配送していますが，製品到着後，直ちに－80℃ のフリーザー等に保存して下さい。
※#以下の英数字は，商品コードを示します。
※外観・仕様は改善のため，予告なく変更することがあります。
※R&D Systems はテクネ コーポレイションの登録商標です。使用に当たっては同社の許可が必要な場合があります。
※© 2021 American Type Culture Collection. The ATCC trademark and trade name, and any other trademarks listed in this publication are trademarks owned by the American Type Culture Collection unless indicated otherwise.
※記載されている会社および商品名は，各社の商標または登録商標です。
※本紙には各メーカーから提供された画像・図表が掲載されています。なお，画像・図表の著作権は各メーカーが保有しています。
※ご注文の際は，［品名，メーカー，商品コード，包装，数量］をお知らせ下さい。

2022年2月28日（月）まで

ウシ胎児血清（FBS）特別価格キャンペーン

BioWest
［メーカー：BWT］

南米産 FBS 商品コード：S1810-500

中米産 FBS 商品コード：S1600-500

USDA Approved

［メーカー：BWT］

Web ページ番号 81578 検索

特別価格

￥27,000 / 500 ml

Cytiva
［メーカー：HYC］

HyClone（Characterized）カナダ産 FBS 商品コード：SH30396.03

USDA Approved

［メーカー：HYC］

Web ページ番号 81579 検索

特別価格

￥45,000 / 500 ml

自分の細胞との相性を確かめたい方に!!!

FBS 製品を 10 本以上購入予定の場合，ロットチェック用のサンプルをご提供いたします。
フナコシ Web から，またはご利用の販売店にお申し込み下さい。

フナコシ血清担当　kessei@funakoshi.co.jp　TEL 03-5684-1645　FAX 03-5684-6539

価格・内容は発刊日現在です
掲載品はすべて研究用です

funakoshi
FRONTIERS IN LIFE SCIENCE
研究用　www.funakoshi.co.jp
日本総代理店

BDL
BioDynamics Laboratory Inc.
［メーカー略称：BDL］

キャンペーン期間：～2022年2月28日

大腸菌コンピテントセル 分子量マーカー 10～30% OFF キャンペーン

キャンペーンの詳細は Web ページ番号 81583 検索

オススメコンピ

ジェットな速さでギガレベルの形質転換効率 JetGiga コンピテントセル

ルーチンワークでとにかくたくさん使いたい方に

オススメ point
形質転換が約 6 分で完了！

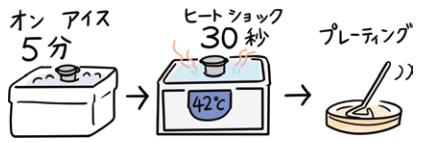

オススメ point
形質転換効率が高い！（1×10⁹CFU/μg）

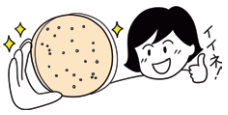

オススメ point
分注・再凍結保存が可能！

50 回分（20 μl ずつ）に分注すれば
￥294/チューブ

保存条件：−80℃　［メーカー：BDL］

品　名	商品コード	包　装	通常価格（￥）	キャンペーン価格（￥）
DynaCompetent Cells JetGiga DH5α	DS230	10×100 μl	~~21,000~~ →	14,700

30% OFF

オススメコンピ

IS による変異がプラスミドに入りにくい IS-mutation Safe

安心してクローニングしたい方に

IS（Insertion sequence element）とは？

大腸菌ゲノム中に存在する「動き回る遺伝子」です。IS 自身が移動する際に使われる酵素トランスポザーゼを持っており，トランスポザーゼにより IS はほかの部位に挿入されます。IS が目的のインサート部分，プロモーター，そのほかの部分に挿入されることにより，**目的のインサートが壊れる**，**正常な発現をしない**，**プラスミドのコピー数が変化する**などの問題が生じる可能性があります。

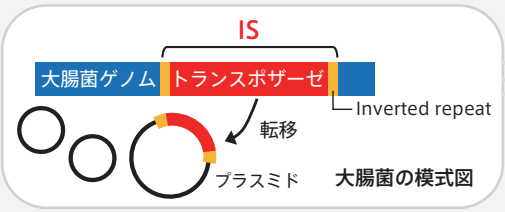

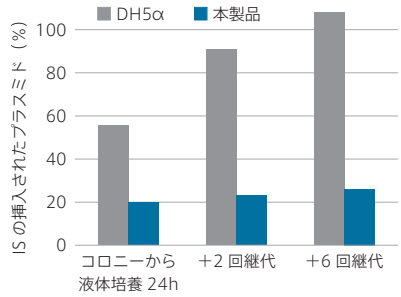

本製品および大腸菌 DH5α 株をアンピシリン耐性プラスミド（30 kb，pUC Ori）で形質転換後，得られたコロニーを用いて 24 時間の液体培養を行い，さらに 6 回まで継代培養を行った。
それぞれの継代培養時にプラスミドを精製し，HiSeq でシークエンシングを行い，プラスミドのうち IS*の挿入されたものの概算比率を推定した。
*IS：IS1，IS2，IS3，IS4，IS5，IS10，IS30，ISEc5，IS609，ISEc63 の合計数。

本製品を使用するとプラスミドへの IS 挿入頻度が低下

保存条件：−80℃　［メーカー：BDL］

品　名	商品コード	包　装	通常価格（￥）	キャンペーン価格（￥）
DynaCompetent Cells IS-mutation Safe	DS410	10×100 μl	~~39,000~~ →	27,300

30% OFF

上記以外のコンピテントセルは次ページ

価格・内容は発刊日現在です
掲載品はすべて研究用です

お問い合わせ先　フナコシ株式会社　試薬担当　TEL 03-5684-1620　FAX 03-5684-1775　reagent@funakoshi.co.jp

BDL

大腸菌コンピテントセル 分子量マーカー 10~30% OFF

国内製造

期間：~2022年2月28日

クローニング・ライブラリ作製用コンピテントセル 10~20% OFF

ヒートショック不要！ 約10分で形質転換が完了します。

保存条件：−80℃ ［メーカー：BDL］

品　名	DynaCompetent Cells **Jet DH5α**		DynaCompetent Cells **DH5α**		DynaCompetent Cells **JM109**	
形質転換効率（pUC19）	>2×10^8 CFU/μg		>5×10^8 CFU/μg		>5×10^8 CFU/μg	
商品コード	DS225	DS225L	DS220	DS220L	DS210	DS210L
包　装	10×100 μl	50×100 μl	10×100 μl	50×100 μl	10×100 μl	50×100 μl
通常価格（¥）	~~16,500~~	~~66,000~~	~~16,000~~	~~64,000~~	~~16,000~~	~~64,000~~
キャンペーン価格（¥）	13,200	59,400	12,800	57,600	12,800	57,600

タンパク質発現用コンピテントセル（T7システム） 20% OFF

ヒートショック不要！ 約5分で形質転換が完了します。

保存条件：−80℃ カルタヘナ ［メーカー：BDL］

品　名	DynaCompetent Cells **Zip BL21（DE3）**	DynaCompetent Cells **BL21（DE3）**	DynaCompetent Cells **BL21（DE3）pLysS**
形質転換効率（pUC19）	>2×10^6 CFU/μg	>5×10^7 CFU/μg	>5×10^7 CFU/μg
商品コード	DS255	DS250	DS260
包　装	10×100 μl	10×100 μl	10×100 μl
通常価格（¥）	~~20,000~~	~~20,000~~	~~20,000~~
キャンペーン価格（¥）	16,000	16,000	16,000

DynaCompetent Cells 選択ガイドもあわせてご覧下さい！

Web ページ番号 8342 検索

タンパク質分子量マーカー 10~30% OFF

Stable Ⅱ (#DM660)

Stable Low Range (#DM670)

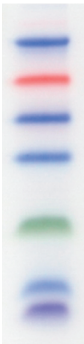

オススメ point

- 4℃ 高い安定性 4℃で保存可能
- マルチカラーで高い視認性
- 17 kDa / 45 kDa / 230 kDa 正確な分子量

冷凍保存が必要なプロテインマーカーでこんな経験があるお客様にオススメしたい一品！

［メーカー：BDL］

品　名	使用回数	商品コード	包　装	通常価格（¥）	キャンペーン価格（¥）
DynaMarker®, Protein MultiColor **Stable Ⅱ**（Broad Range）	ミニゲル約120レーン分 (#DM660)	DM660	1.2 ml	~~18,000~~ →	12,600
		DM660L	5×1.2 ml	~~78,500~~ →	62,800
DynaMarker®, Protein MultiColor **Stable, Low Range**	ミニゲル約40レーン分 (#DM670)	DM670	200 μl	~~14,500~~ →	11,600
		DM670L	3×200 μl	~~38,000~~ →	34,200

お問い合わせ先　フナコシ株式会社　試薬担当　TEL 03-5684-1620　FAX 03-5684-1775　reagent@funakoshi.co.jp

価格・内容は発刊日現在です 掲載品はすべて研究用です

大腸菌コンピテントセル 分子量マーカー 10～30% OFF

期間：～2022 年 2 月 28 日

DNA・RNA サイズマーカー 20～30% OFF

DynaMarker® Prestain for RNA

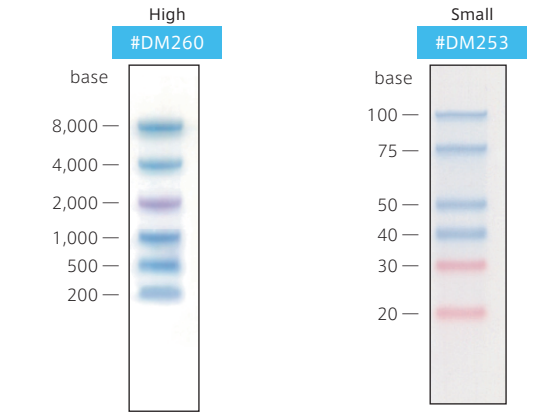

0.8% agarose
2.2M formaldehyde, 1×MOPS buffer

10% polyacrylamide
7.5M urea/1×TBE

オススメ

着色済みなので確認しやすい！

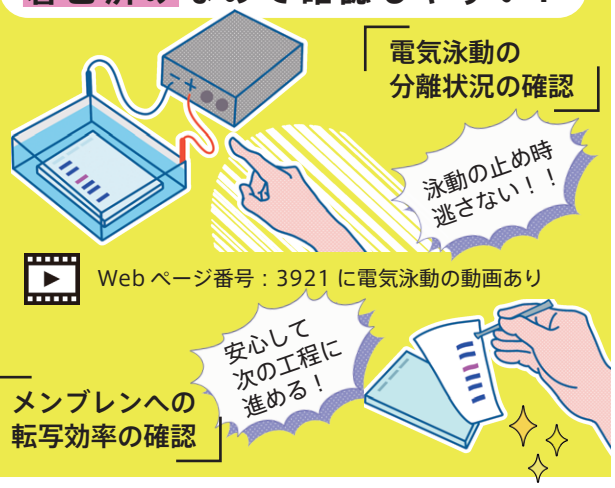

Web ページ番号：3921 に電気泳動の動画あり

DynaMarker® for RNA

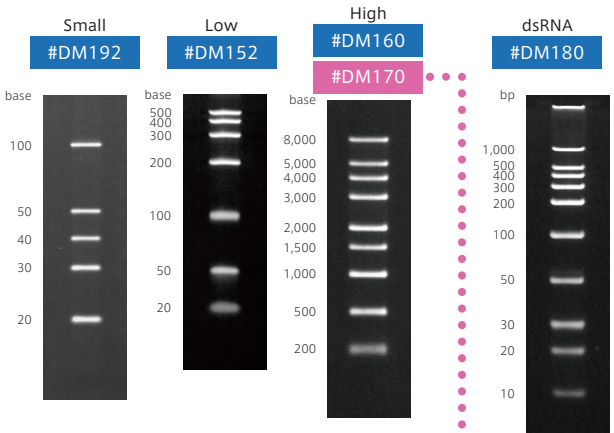

12.5% acrylamide, 7.5M urea gel, TBE

5% acrylamide, 8M urea gel, TBE

1% formaldehyde-agarose gel

7.5% polyacrylamide, TBE

DynaMarker® for DNA

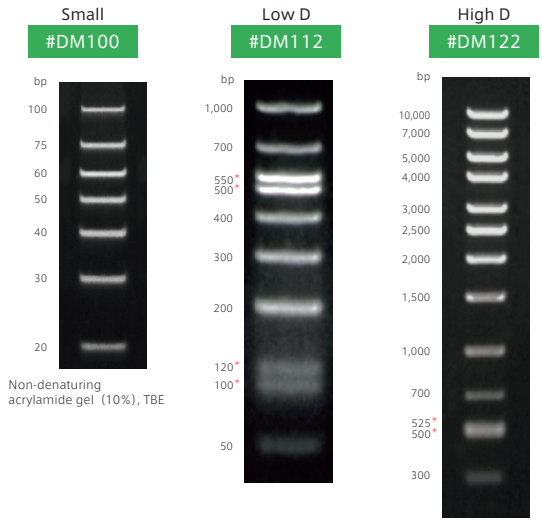

Non-denaturing acrylamide gel（10%）, TBE

＊Reference indicator

3.5% agarose gel, TAE

0.8% agarose gel, TAE

オススメ

非変性アガロースゲルで RNA を泳動！

DynaMarker® RNA High for Easy Electrophoresis

#DM170

RNA サイズマーカーとローディングバッファーのセットです。
ローディングバッファーと RNA 試料を混合し熱処理するだけで，
非変性ゲルでも泳動できます。

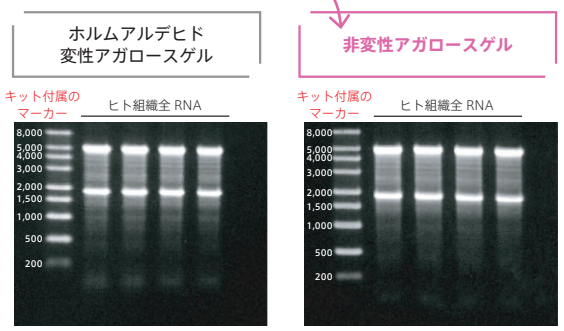

＊保存条件：−80℃　［メーカー：BDL］

品　名	使用回数	商品コード	包　装	通常価格（¥）	キャンペーン価格（¥）
Prestain Marker for RNA High*	30	DM260	180 µl	~~25,000~~ →	20,000
Prestain Marker for Small RNA Plus	30	DM253	150 µl	~~25,000~~ →	20,000
Small RNA Ⅱ*	30	DM192	30 µl	~~25,000~~ →	20,000
RNA Low Ⅱ*	70	DM152	50 µg	~~27,000~~ →	21,600
RNA High*	50	DM160	50 µg	~~27,000~~ →	21,600
RNA High for Easy Electrophoresis*	25	DM170	1 set	~~27,000~~ →	18,900
dsRNA*	50	DM180	25 µg	~~32,000~~ →	25,600
DNA Small	50	DM100	1 set	~~16,000~~ →	12,800
DNA Low D	100	DM112	1 set	~~15,000~~ →	12,000
DNA High D	100	DM122	1 set	~~15,000~~ →	12,000

キャンペーン期間 2022年 2/28 まで

価格・内容は発刊日現在です
掲載品はすべて研究用です

お問い合わせ先　フナコシ株式会社　試薬担当　TEL 03-5684-1620　FAX 03-5684-1775　reagent@funakoshi.co.jp

カタログ・ニュース好評配布中！

細胞培養・再生医療研究カタログ発刊しました！

NEW！

（A4 版，約 260 ページ）

index

A 章 再生医療・幹細胞研究用製品
B 章 がん研究
C 章 三次元培養関連製品
D 章 神経科学研究
E 章 皮膚科学研究
F 章 免疫療法・免疫学
G 章 レポーター／細胞内シグナル伝達研究用細胞
H 章 薬物動態／創薬研究
I 章 初代培養細胞
J 章 不死化・株化細胞
K 章 細胞培養汎用製品
L 章 細胞培養機器・消耗品
技術情報・FAQ

技術情報が充実！

細胞培養に必要な製品がこの 1 冊に凝縮！

人気製品がすぐ分かる！

細胞培養カタログをご希望の方は営業担当（下記参照）またはこちらからお申し込み下さい！

フナコシニュースバックナンバー

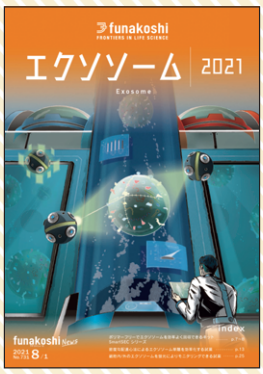

1 月合併号	核酸精製特集
2 月 1 日号	受託サービス特別号
2 月 15 日号	再生医療研究特集
3 月 1 日号	新規技術 2021
3 月 15 日号	エピジェネティクス特集
4 月 1 日号	機器予算申請特別号
4 月 15 日号	機器スプリングキャンペーン特集
5 月 1 日号	生活習慣病研究特集
5 月 15 日号	神経科学特別号
6 月 1 日号	脂質関連製品特集
6 月 15 日号	ゲノム編集特別号
7 月 1 日号	機器サマーキャンペーン特集
7 月 15 日号	スポーツ科学・運動生理学特集
8 月 1 日号	エクソソーム特別号
8 月 15 日号	トランスフェクション・ウイルスベクター特集
9 月 1 日号	生体試料特集
9 月 15 日号	がん研究用製品特集
10 月 1 日号	次世代シークエンス・マイクロバイオーム特集
10 月 15 日号	バイオ医薬品研究特集
11 月 1 日号	ライブイメージング特集

ニュース・カタログをご希望の方は･･･

カタログ，フナコシニュースバックナンバーの送付をご希望の方は下記までご連絡下さい。

営業担当　sales@funakoshi.co.jp
FAX 03-5684-1634

カタログ送付のお申し込みはフナコシ Web からでもできます！

フナコシ Web にフナコシニュースのバックナンバーの PDF も掲載しています！

価格・内容は発刊日現在です
掲載品はすべて研究用です

funakoshi
FRONTIERS IN LIFE SCIENCE
研究用　www.funakoshi.co.jp
日本総代理店

GeneTex
GeneTex
［メーカー略称：GNT］

キャンペーン期間：～2022年2月28日

一次抗体製品 30%OFF キャンペーン

キャンペーンの詳細は Web ページ番号　81584　検索

対象製品は約 40,000 点！

※複数の包装がある製品は，1 番大きなサイズが 30% OFF キャンペーン対象です。
商品コード #GTX1xxxxx（数字 6 桁，ポリクローナル抗体）と #GTX6xxxxx（数字 6 桁，モノクローナル抗体）の 25 µl 包装（使いっきり抗体）はキャンペーン対象外となります。

ジェンタくん

キャンペーン対象一例

Anti-Iba1
Rabbit-Mono（HL22）

神経科学　使用文献 3

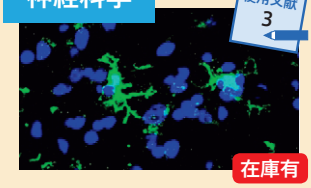

在庫有

試料：マウス脊髄凍結切片
緑：#GTX635363，青：核（DAPI）

Anti-HIF-1α
Rabbit-Poly

低酸素症　使用文献 133

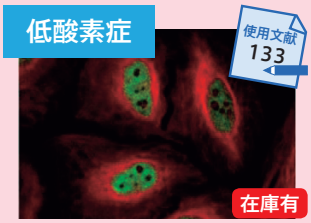

在庫有

試料：$CoCl_2$ treated HeLa 細胞
緑：#GTX127309，赤：α-Tubulin，
青：核（Hoechst 33342）

Anti-PD-L1
Rabbit-Poly

がん　使用文献 27

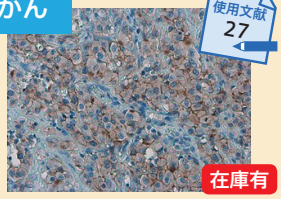

在庫有

#GTX104763 を使用した免疫組織染色像
試料：パラフィン包埋ヒト卵巣がん組織

Anti-mCherry
Rabbit-Poly

蛍光タンパク質　使用文献 29

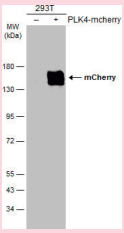

#GTX128508 を使用したウェスタンブロット像
試料：非トランスフェクション（－）およびトランスフェクション（＋）293T 細胞

在庫有

Anti-SARS-CoV-2 Spike
Mouse-Mono（1A9）

COVID-19　使用文献 118

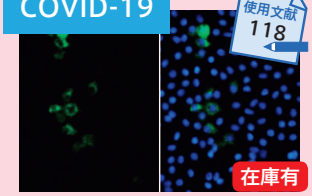

在庫有

試料：SARS-CoV-2 を感染させた Vero E6 細胞（MOI of 1）
緑：#GTX632604，青：核（DAPI）

Anti-SARS-CoV-2 Nucleocapsid
Rabbit-Mono（HL344）

COVID-19　使用文献 10

在庫有

試料：N タンパク質をトランスフェクションした 293T 細胞
緑：#GTX635679，青：核（DAPI）

Anti-Influenza A Nucleoprotein
Rabbit-Mono（HL1103）

インフルエンザ　NEW

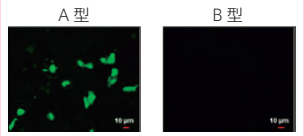

試料：A 型および B 型のインフルエンザウイルス感染細胞
緑：#GTX636318

Anti-Influenza B Nucleoprotein
Rabbit-Mono（HL1069）

インフルエンザ　NEW

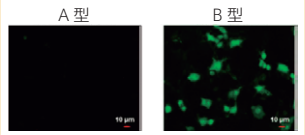

試料：A 型および B 型のインフルエンザウイルス感染細胞
緑：#GTX636100

在庫有：国内在庫充実で迅速にお届け　※ご注文のタイミングによっては在庫がない場合がございます。ご了承下さい。

［メーカー：GNT］

品　名	商品コード	包　装	通常価格（¥）	キャンペーン価格（¥）
Anti-**Iba1**, Rabbit-Mono（HL22）	GTX635363	100 µl	~~79,000~~ →	55,300
Anti-**HIF-1α**, Rabbit-Poly	GTX127309	100 µl	~~56,000~~ →	39,200
Anti-**PD-L1**, Rabbit-Poly	GTX104763	100 µl	~~56,000~~ →	39,200
Anti-**mCherry**, Rabbit-Poly	GTX128508	100 µl	~~56,000~~ →	39,200
Anti-**SARS-CoV-2 Spike**, Mouse-Mono（1A9）	GTX632604	100 µl	~~58,000~~ →	40,600
Anti-**SARS-CoV-2 Nucleocapsid**, Rabbit-Mono（HL344）	GTX635679	100 µl	~~58,000~~ →	40,600
Anti-**Influenza A** Virus Nucleoprotein, Rabbit-Mono（HL1103）	GTX636318	100 µl	~~79,000~~ →	55,300
Anti-**Influenza B** Virus Nucleoprotein, Rabbit-Mono（HL1069）	GTX636100	100 µl	~~79,000~~ →	55,300

※略号：Mono（Monoclonal），Poly（Polyclonal）　※（　）内はクローン名を示しています。

価格・内容は発刊日現在です
掲載品はすべて研究用です

お問い合わせ先　フナコシ株式会社　試薬担当　TEL 03-5684-1620　FAX 03-5684-1775　reagent@funakoshi.co.jp

funakoshi
FRONTIERS IN LIFE SCIENCE
研究用　www.funakoshi.co.jp
日本総代理店

GeneTex
GeneTex, Inc.
［メーカー略称：GNT］

キャンペーン期間：～2022年2月28日

使いっきり抗体＆ジェンタくんカレンダープレゼントキャンペーン

キャンペーンの詳細は Web ページ番号　81592　検索

キャンペーン期間：通年

GeneTex 社抗体をレビューして使いっきり抗体をもらおう！！

ご購入いただいた GeneTex 社抗体製品を使用したフィードバック（得られた画像，実験条件，ご使用感）をお寄せ下さい。お礼として，ご希望の使いっきり抗体*を 1 点プレゼントいたします。

応募条件，応募方法についての詳細はフナコシ Web をご確認下さい。

＊商品コードが GTX1xxxxxx，GTX6xxxxxx で始まる 25 µl 製品

Web ページ番号　6262　検索

使いっきり抗体はちょっとした実験にちょうどいいサイズ！（25 µl 包装）

「数回の実験に使う分だけ抗体が欲しい」
「複数の抗体を使って比較実験を行いたい」

キャンペーン期間：～2022年2月28日

今なら期間限定でジェンタくん卓上カレンダー もプレゼント！

21×19 cm，13 枚

フナコシ社員も欲しがる！

毎年大人気のグッズがもらえるチャンス！

上記 GeneTex 社抗体のレビューを投稿いただくと，**2022 年 2 月 28 日までの期間限定**で，使いっきり抗体に加えて GeneTex 社卓上カレンダーもプレゼント！ぜひこの機会に GeneTex 社抗体のレビューをお寄せ下さい。

ジェンタくんin Wonderland

※無くなり次第終了

価格・内容は発刊日現在です
掲載品はすべて研究用です

お問い合わせ先　フナコシ株式会社　試薬担当　TEL 03-5684-1620　FAX 03-5684-1775　reagent@funakoshi.co.jp

funakoshi
FRONTIERS IN LIFE SCIENCE
研究用　www.funakoshi.co.jp
日本総代理店

Bioss ANTIBODIES
Bioss Inc.
［メーカー略称：BIS］

キャンペーン期間：～2022年2月28日

Bioss社 25% OFF

一次抗体

キャンペーンの詳細は Web ページ番号　81585　検索

IgGy（イギー）

130,000 点以上が対象製品！

※トライアルサイズ（商品コードの末尾が-TR，20 µl 包装品）は，キャンペーン対象外です。

AbBy（アビー）

Bioss 社 抗体の特長

- Protein A（または G）精製
- 多くのアプリケーションに対応
- 豊富な種類の標識抗体
- ノックアウト細胞株に対して検証済みの抗体もあり

Anti-ACE2, Rabbit-Poly #bs-23444R 在庫有

交差性：Human，Mouse
適用：ELISA，IC，IF，IHC，WB

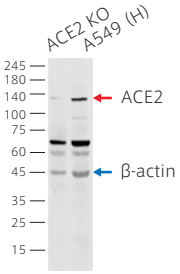

Lane 1：ACE2 knockout（KO）A549 細胞ライセート
Lane 2：ヒト A549 細胞ライセート

Anti-Bad (Ser118), Rabbit-Poly #bs-5216R 在庫有

交差性：Human，Mouse，Rat
適用：ELISA，FCM，IC，IF，IHC，WB

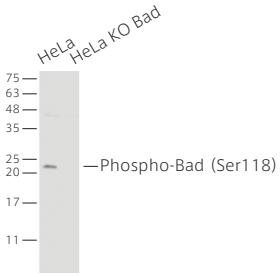

Lane 1：HeLa 細胞ライセート
Lane 2：Bad knockout（KO）HeLa 細胞ライセート

Anti-Vimentin, Rabbit-Poly #bs-8533R 在庫有

交差性：Human，Mouse，Rat，Rabbit
適用：ELISA，FCM，IC，IF，IHC，WB

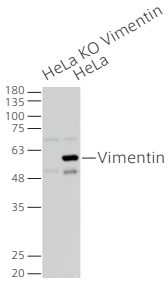

Lane 1：Vimentin knockout（KO）HeLa 細胞ライセート
Lane 2：HeLa 細胞ライセート

［メーカー：BIS］

品　名	商品コード	包　装	通常価格（¥）	キャンペーン価格（¥）
Anti-ACE2, Rabbit-Poly	bs-23444R	100 µl	~~67,000~~ →	50,250
Anti-Bad (Ser118), Rabbit-Poly	bs-5216R	100 µl	~~47,000~~ →	35,250
Anti-Vimentin, Rabbit-Poly	bs-8533R	100 µl	~~47,000~~ →	35,250

※略号：Poly（Polyclonal），FCM（Flow Cytometry），IC（Immunocytochemistry），IF（Immunofluorescence），IHC（Immunohistochemistry），WB（Western Blotting）
※ご注文のタイミングによっては在庫がない場合がございます。ご了承下さい。

Bioss 社の一次抗体製品ラインナップは 130,000 点以上！幅広い研究分野で有用です。

- Autophagy
- CD Markers
- Immunology
- Tumor Immunology
- Cancer
- Cell Biology
- Neuroscience
- Virus & Bacteria
- Stem Cell

価格・内容は発刊日現在です
掲載品はすべて研究用です

お問い合わせ先　フナコシ株式会社　試薬担当　TEL 03-5684-1620　FAX 03-5684-1775　reagent@funakoshi.co.jp

Bioss 社 25% OFF キャンペーン 一次抗体

キャンペーン期間：～2022 年 2 月 28 日

Bioss 社 オススメ抗体

※ご注文のタイミングによっては在庫がない場合がございます。ご了承下さい。

Anti-CD130, Rabbit-Poly #bs-1459R 在庫有

交差性：Human，Mouse，Rat
適用：ELISA，FCM，IC，IF，IHC，WB

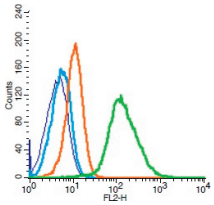

ヒト Raji 細胞のフローサイトメトリー解析

CD130：緑，コントロール：青，二次抗体：水色，
アイソタイプコントロール：オレンジ

Anti-HIF-1α, Rabbit-Poly #bs-0737R 在庫有

交差性：Human，Mouse，Rat，Rabbit
適用：ELISA，FCM，IC，IF，IHC，IP，WB

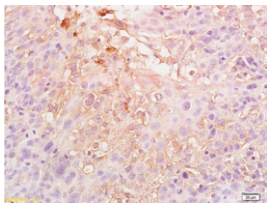

ホルマリン固定パラフィン包埋ヒト子宮頸部がん組織

Anti-IFN-γ, Rabbit-Poly #bs-0480R 在庫有

交差性：Mouse，Rat
適用：ELISA，FCM，IC，IF，IHC，WB

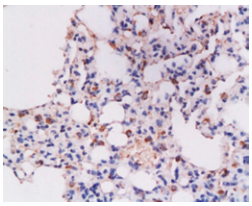

ホルマリン固定パラフィン包埋ラット肺組織

Anti-Klotho, Rabbit-Poly #bs-2925R 在庫有

交差性：Human，Mouse，Rat
適用：ELISA，IC，IF，IHC，WB

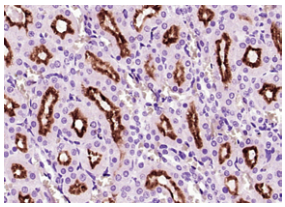

パラホルムアルデヒド固定パラフィン包埋マウス腎臓組織

Anti-LAMP2, Rabbit-Poly #bs-2379R 在庫有

交差性：Human，Mouse，Rat，Pig
適用：ELISA，FCM，IC，IF，IHC，WB

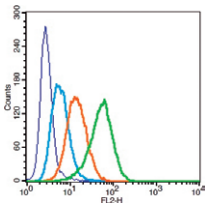

ヒト U937 のフローサイトメトリー解析

LAMP2：緑，コントロール：青，二次抗体：水色，
アイソタイプコントロール：オレンジ

Anti-Von Willebrand Factor, Rabbit-Poly #bs-10048R 在庫有

交差性：Human，Mouse，Rat
適用：FCM，IC，IF，IHC，WB

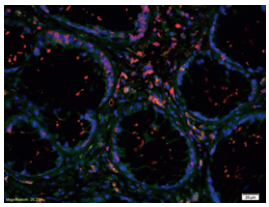

ホルマリン固定パラフィン包埋ヒト大腸がん組織

［メーカー：BIS］

品　名	商品コード	包　装	通常価格（¥）	キャンペーン価格（¥）
Anti-CD130/ IL-6R β/gp130, Rabbit-Poly	bs-1459R	100 µl	~~47,000~~ →	35,250
Anti-HIF-1α, Rabbit-Poly	bs-0737R	100 µl	~~47,000~~ →	35,250
Anti-IFN-γ, Rabbit-Poly	bs-0480R	100 µl	~~47,000~~ →	35,250
Anti-Klotho, Rabbit-Poly	bs-2925R	100 µl	~~47,000~~ →	35,250
Anti-LAMP2, Rabbit-Poly	bs-2379R	100 µl	~~47,000~~ →	35,250
Anti-Von Willebrand Factor, Rabbit-Poly	bs-10048R	100 µl	~~47,000~~ →	35,250

※略号：Poly（Polyclonal），FCM（Flow Cytometry），IC（Immunocytochemistry），IF（Immunofluorescence），
IHC（Immunohistochemistry），IP（Immunoprecipitation），WB（Western Blotting）

Bioss 社 一次抗体の検索方法

Web ページより，お探しの抗体を簡単に検索できます！

Web ページ番号　81585　検索

「検索欄」に「amyloid」と入力した場合のサジェスト表示

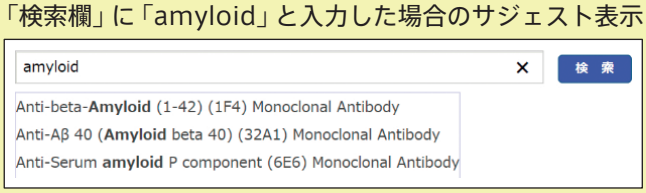

対応する抗体製品の価格表が表示されます

1. フナコシ Web の「Web ページ番号：81585」を開いて下さい。
2. ページ中の「検索欄」へ，キーワード（因子名）の一部を入力して下さい。
3. サジェスト機能により候補が表示されますので，選択して下さい。
4. 「検索ボタン」を押して下さい。

価格・内容は発刊日現在です
掲載品はすべて研究用です

ichor.bio
THE BEST ANTIBODIES FOR IN VIVO RESEARCH
ichorbio Ltd.
［メーカー略称：ICO］

バイオシミラー抗体 30% OFF キャンペーン

キャンペーン期間：～2022 年 2 月 28 日

Web ページ番号
キャンペーンの詳細は 81567 検索

※本製品は研究用です。研究以外の用途には使用できません。

バイオシミラーとは

すでに承認されているバイオ医薬品と非常に類似したバイオ医療製品です。
EU 内においてバイオシミラーは，すべてのバイオ医薬品と品質，安全性，および有効性について同じ基準に従って承認されています。

ichorbio 社のバイオシミラー抗体

- ✓交差性：ヒト＊1
- ✓純度：＞95％（SDS-PAGE および HPLC）
- ✓エンドトキシン濃度：≦0.75 EU/mg（LAL 法）
- ✓GMP 準拠の施設で製造されています。
- ✓5 mg, 10 mg, 20 mg, 50 mg の包装があります。＊2

＊1 ヒトへの投与はできません。ヒトがん細胞を用いた異種移植モデルなどでご使用いただけます。
＊2 一部包装のラインナップが異なる製品があります。

オススメ製品

Atezolizumab

As of 1st January 2020 is FDA approved for treating:

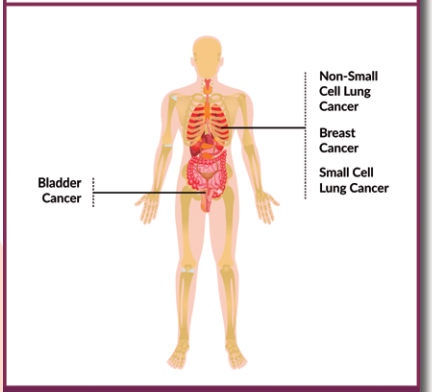

PD-L1 に結合し，PD-1 および B7.1 レセプターとの相互作用を阻害

標的：PD-L1
商品コード：ICH4018-5MG −80℃
包装：5 mg
通常価格：￥~~148,000~~
↓
キャンペーン価格
￥103,600

Ipilimumab

As of 1st January 2020 is FDA approved for treating:

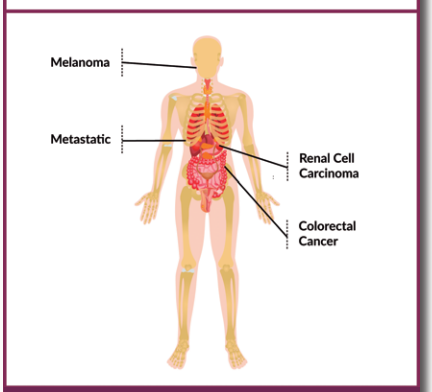

CTLA-4 に結合し，免疫チェックポイントを阻害

標的：CTLA-4
商品コード：ICH4025-5MG −80℃
包装：5 mg
通常価格：￥~~148,000~~
↓
キャンペーン価格
￥103,600

Nivolumab

As of 1st January 2020 is FDA approved for treating:

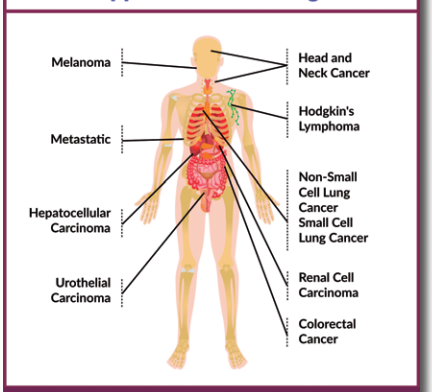

PD-1 に結合し，PD-1 とそのリガンドである PD-L1 および PD-L2 との相互作用を阻害

［メーカー：ICO］

標的：PD-1
商品コード：ICH4009-5MG −80℃
包装：5 mg
通常価格：￥~~148,000~~
↓
キャンペーン価格
￥103,600

すべてのキャンペーン対象製品については
Web ページ番号 81567 検索 をご覧下さい

30 種類以上のラインナップ！

価格・内容は発刊日現在です
掲載品はすべて研究用です

GenScript Make Research Easy

GenScript Corp.［メーカー：GSC］

ジェンスクリプトジャパン(株) 設立 10 周年記念キャンペーン

対象製品 549 点

20% OFF キャンペーン 抗体 タンパク質精製製品

Web ページ番号 81586 検索

キャンペーン期間：～2022 年 2 月 28 日

ジェンスクリプトジャパン(株)設立 10 周年を記念して，抗体，タンパク質精製製品（計 549 点）の 20% OFF キャンペーンを実施！その中でも中和抗体，ELISA 測定系構築への使用を確認済みの抗体ペア，ヒトキメラ化した組換え抗体（リコンビナント抗体）と幅広い製品ラインナップを取りそろえている **COVID-19 関連抗体**の一部をご紹介します。

抗 SARS-CoV-2 スパイクタンパク質抗体

20% OFF

［メーカー：GSC］

主な適用	免疫動物	クローン名	適　用	商品コード	包　装	通常価格（¥）	キャンペーン価格（¥）
コントロール抗体	Human Chimeric-Monoclonal	HC2001	ELISA	A02038-100	100 µg	~~80,000~~ →	64,000
中和抗体	Rabbit-Monoclonal	BS-R2B2	ELISA，FCM，Neut	A02051-100	100 µg	~~80,000~~ →	64,000
		BS-R2B17	ELISA，FCM，Neut	A02052-100	100 µg	~~80,000~~ →	64,000
		4G6	ELISA，FCM，Neut，WB	A02053-100	100 µg	~~80,000~~ →	64,000
		12D3	ELISA，FCM，Neut	A02054-100	100 µg	~~80,000~~ →	64,000
	Mouse-Monoclonal	6D11F2	ELISA，FCM，Neut	A02055-100	100 µg	~~80,000~~ →	64,000
		5B7D7	ELISA，FCM，Neut	A02056-100	100 µg	~~80,000~~ →	64,000
		BS-M0220	ELISA，Neut	A02057-100	100 µg	~~80,000~~ →	64,000
	Human Chimeric-Monoclonal	R323IgM	ELISA	A02088-100	100 µg	~~80,000~~ →	64,000
抗体ペア*	Rabbit-Monoclonal	BS-R2B12	ELISA，FCM	A02058-100	100 µg	~~80,000~~ →	64,000

＊推奨する抗体ペアの組み合わせ：捕足 #A02058，検出 #A02051

［メーカー：GSC］

主な適用	特異的なスパイク部位	免疫動物	クローン名	適　用	商品コード	包　装	通常価格（¥）	キャンペーン価格（¥）
中和抗体	E484	Humanized	COV2109 (Recombinant monoclonal antibody)	ELISA	A02109-100	100 µg	~~80,000~~ →	64,000
	N501	Humanized	COV2110 (Recombinant monoclonal antibody)	ELISA	A02110-100	100 µg	~~80,000~~ →	64,000

抗 SARS-CoV-2 ヌクレオカプシドタンパク質抗体

20% OFF

［メーカー：GSC］

主な適用	免疫動物	推奨する抗体ペア 捕捉-検出	クローン名	適　用	商品コード	包　装	通常価格（¥）	キャンペーン価格（¥）
コントロール抗体	Human Chimeric-Monoclonal	—	HC2003	ELISA	A02039-100	100 µg	~~80,000~~ →	64,000
抗体ペア	Mouse Monoclonal	捕捉：本製品 検出：#A02048	3H11	ELISA，WB	A02047-100	100 µg	~~60,000~~ →	48,000
		捕捉：#A02047 検出：本製品	4H2	ELISA，WB	A02048-100	100 µg	~~60,000~~ →	48,000
		捕捉：#A02049 検出：本製品						
		捕捉：本製品 検出：#A02048	3F9	ELISA，WB	A02049-100	100 µg	~~60,000~~ →	48,000
		捕捉：#A02050 検出：本製品						
		捕捉：本製品 検出：#A02049	23F2	ELISA，WB	A02050-100	100 µg	~~60,000~~ →	48,000

※FCM（Flow Cytometry），Neut（Neutralization Antibody），WB（Western Blotting）

その他のキャンペーン対象製品については，フナコシ Web へ！　Web ページ番号 81586 検索

価格・内容は発刊日現在です
掲載品はすべて研究用です

funakoshi
FRONTIERS IN LIFE SCIENCE
研究用 www.funakoshi.co.jp
日本総代理店

AdipoGen®
LIFE SCIENCES
Adipogen
［メーカー略称：KOM］

キャンペーン期間：～2022年2月28日

低分子化合物＆COVID-19関連製品 30% OFF キャンペーン

キャンペーンの詳細は Web ページ番号 81587 検索

スイスに拠点を置く Adipogen 社の高品質な製品をお求めになりやすい価格でご提供します！

低分子化合物

約 4,300 点 がキャンペーン対象！

下記以外のキャンペーン対象製品もあります。
詳細はフナコシ Web をご覧下さい。

PMA

プロテインキナーゼ C 活性化物質として広く使用されているホルボールエステル

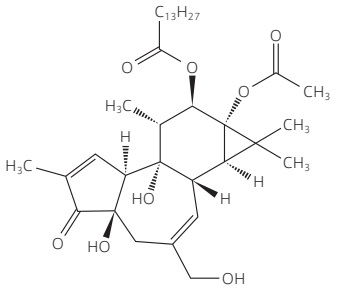

#AG-CN2-0010-M001

Bafilomycin A_1

液胞型 H^+-ATPase を特異的に阻害するマクロライド系抗生物質

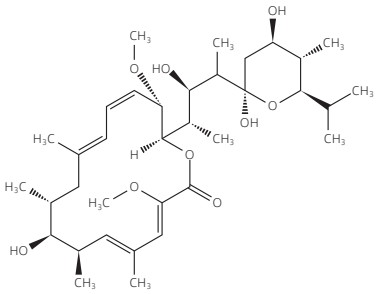

#BVT-0252-C100

Rapamycin

FKBP12 と複合体を形成し，mTOR を阻害する抗生物質

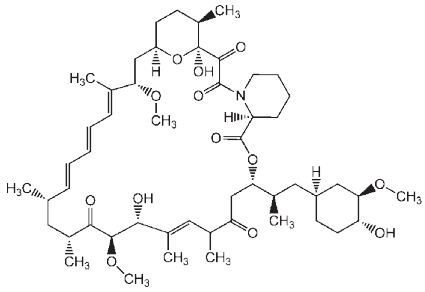

#AG-CN2-0025-M001

［メーカー：KOM］

品　名	特　長	商品コード	包　装	通常価格（¥）	キャンペーン価格（¥）
3-Methyladenine	細胞透過性があり，PI3K を選択的に阻害する。	AG-CR1-3597-M025	25 mg	~~7,000~~ →	4,900
10Z-Hymenialdisine	強力な NF-κB 阻害物質。様々な細胞株において，IL-1，IL-2，IL-6，IL-8，TNF-α などの各種炎症性サイトカインや一酸化窒素（NO）を阻害する。	AG-CN2-0067-C500	500 µg	~~48,000~~ →	33,600
Alcian Blue 8GX	酸性ムコ多糖類に対し選択的に発色する色素。ニトロセルロースや PAGE ゲルでの糖タンパク質の検出にも適している。	CDX-A0001-G005	5 g	~~22,000~~ →	15,400
Astaxanthin	強力な抗酸化作用を持つカロテノイド。	AG-CN2-0055-M005	5 mg	~~12,000~~ →	8,400
Bafilomycin A_1	液胞型 H^+-ATPase を特異的に阻害する抗生物質。	BVT-0252-C100	100 µg	~~20,000~~ →	14,000
Ionomycin（free acid）	強力かつ高い選択性の Ca^{2+} イオノフォア。生体膜を介するカルシウム輸送の研究や，蛍光性の Ca^{2+} インジケーターを校正するために多用される。	AG-CN2-0416-M001	1 mg	~~14,000~~ →	9,800
Paclitaxel	抗がん性化合物。細胞分裂を阻害し，細胞周期を G2/M 期で停止させる。	AG-CN2-0045-M005	5 mg	~~8,000~~ →	5,600
Phorbol 12-Myristate 13-Acetate（PMA）	プロテインキナーゼ C（PKC）活性化物質として広く使用されているホルボールエステル。	AG-CN2-0010-M001	1 mg	~~6,000~~ →	4,200
Rapamycin	FKBP12 と複合体を形成し，mTOR を阻害する抗生物質。	AG-CN2-0025-M001	1 mg	~~8,000~~ →	5,600
SB203580	細胞透過性の p38MAP キナーゼ特異的阻害物質。	AG-CR1-0030-M001	1 mg	~~7,000~~ →	4,900
Staurosporine	抗生物質。コラーゲンや ADP で誘発される血小板凝集を抑制する。	AG-CN2-0022-C100	100 µg	~~11,000~~ →	7,700

価格・内容は発刊日現在です
掲載品はすべて研究用です

お問い合わせ先　フナコシ株式会社　試薬担当　TEL 03-5684-1620　FAX 03-5684-1775　reagent@funakoshi.co.jp

AdipoGen® LIFE SCIENCES

低分子化合物＆COVID-19 関連製品 30% OFF キャンペーン

期間：～2022年2月28日

COVID-19 関連製品

各変異株研究用の製品も販売されました

※本製品で得られた結果を，診断や治療の根拠として用いることはできません。

SARS-CoV-2 Neutralizing Antibodies Detection Kit

ヒト ACE2 と SARS-CoV-2 Spike Protein との結合を阻害する中和抗体・ブロッキング抗体を検出するスクリーニングキットです。

- 測定試料：血清，血漿（EDTA，クエン酸，ヘパリン処理）
- 試料の由来動物種：Human，Mouse，Rat など
- 測定法：ELISA（比色法）
- 測定波長：450 nm

SARS-CoV-2 Spike protein がコートされたプレートに試料を添加し，試料中の SARS-CoV-2 Spike protein に対する抗体を結合させる。プレートを洗浄し，続いて HRP 標識 ACE2 を添加する。プレートを洗浄後，TMB を添加し，反応液を呈色させる。

アルファ株（B.1.1.7 Variant，UK），ベータ株（B.1.351 Variant，SA）／ガンマ株（P.1 Variant，BR），デルタ株（B.1.617.2 Variant，IN），カッパ株（B.1.617.1 Variant，IN）の各変異株に対する中和抗体を検出するキットがあります。

［メーカー：KOM］

呼　称	PANGO 系統	主な変異	商品コード	包　装	通常価格（¥）	キャンペーン価格（¥）
—	—	—	AG-48B-0002-KI01	1 kit	~~168,000~~ →	117,600
アルファ株	B.1.1.7	N501Y	AG-48B-0003-KI01	1 kit	~~168,000~~ →	117,600
ベータ株	B.1.351	K417N，E484K，N501Y	AG-48B-0005-KI01	1 kit	~~168,000~~ →	117,600
ガンマ株	P.1	K417T，E484K，N501Y	AG-48B-0004-KI01	1 kit	~~168,000~~ →	117,600
デルタ株	B.1.617.2	L452R，T478K	AG-48B-0007-KI01	1 kit	~~168,000~~ →	117,600
カッパ株	B.1.617.1	L452R，E484Q	AG-48B-0006-KI01	1 kit	~~168,000~~ →	117,600

キャンペーン期間 2022年2/28まで

SARS-CoV-2 Variant Spike (RBD) Proteins

新型コロナウイルス SARS-CoV-2 変異株由来のスパイクタンパク質 SI（RBD）の組換え体（リコンビナント）タンパク質です。

［メーカー：KOM］

呼　称	PANGO 系統	主な変異	商品コード	包　装	通常価格（¥）	キャンペーン価格（¥）
アルファ株	B.1.1.7	N501Y	AG-40B-0205-C050	50 µg	~~52,000~~ →	36,400
ベータ株	B.1.351	K417N，E484K，N501Y	AG-40B-0206-C050	50 µg	~~52,000~~ →	36,400
ガンマ株	P.1	K417T，E484K，N501Y	AG-40B-0207-C050	50 µg	~~52,000~~ →	36,400
カッパ株	B.1.617.1	L452R，E484Q	AG-40B-0208-C050	50 µg	~~52,000~~ →	36,400

ブロッキング抗体

SARS-CoV-2 Spike Protein S1（RBD）とヒト ACE2 の相互作用をブロックします。

Anti-SARS-CoV-2 Spike Protein S1, Human-Monoclonal, Recombinant

［メーカー：KOM］

クローン名	産生細胞	交差性	適　用	商品コード	包　装	通常価格（¥）	キャンペーン価格（¥）
Covi-1	HEK293 細胞（組換えモノクローナル抗体）	ウイルス*	ELISA，ウェスタンブロッティング，Blocking	AG-27B-6005PF-C100	100 µg	~~72,000~~ →	50,400
Covi-2				AG-27B-6006PF-C100	100 µg	~~72,000~~ →	50,400

*組換え SARS-CoV-2 Spike Protein S1 に結合します。

Anti-ACE2, Mouse-Monoclonal（Blocking）

［メーカー：KOM］

クローン名	交差性	適　用	商品コード	包　装	通常価格（¥）	キャンペーン価格（¥）
AC384	Human	ELISA，ウェスタンブロッティング，Blocking	AG-20A-0037PF-C100	100 µg	~~61,000~~ →	42,700

価格・内容は発刊日現在です
掲載品はすべて研究用です

その他抗ウイルス作用化合物や上記に載っていない製品が多数あります！
キャンペーンの詳細はフナコシ Web をご覧下さい。

Web ページ番号 81587 検索

お問い合わせ先　フナコシ株式会社　試薬担当　TEL 03-5684-1620　FAX 03-5684-1775　reagent@funakoshi.co.jp

EPIGENTEK Complete Solutions for Epigenetics

Epigentek Group Inc.
［メーカー：EPG］

DNA メチル化解析 & 新型コロナウイルス研究キット 20% OFF キャンペーン

キャンペーン期間：～2021年12月20日

キャンペーン詳細は Web ページ番号 81580 検索

DNA メチル化解析キット（17 製品）および新型コロナウイルス研究用キット（12 製品）が対象となります。

［キャンペーン対象品の一例］

5-メチル化シトシン（5-mC）や 5-ヒドロキシメチル化シトシン（5-hmC）を定量！

MethylFlash Global DNA Methylation（5-mC）/ Hydroxymethylation（5-hmC）ELISA Easy Kit

使用文献多数あり！

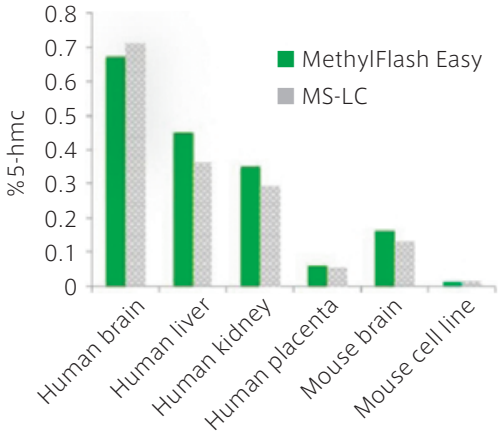

ヒトまたはマウス由来組織のヒドロキシメチル化 DNA の定量を MethylFlash Global DNA Hydroxymethylation（5-hmC）ELISA Easy Kit（#P-1032）または HPLC-MS を用いて行った。
得られた結果に高い相関性があることが分かる。

- 非修飾シトシンや他の修飾シトシンとほとんど交差しません。
- 5-mC 用と 5-hmC 用キットを組み合わせることで，試料中の 5-mC と 5-hmC の総量を定量できます。
- 哺乳動物，植物，菌類，バクテリア，ウイルスなど幅広い生物種由来のメチル化 DNA を測定できます。
- 必要 DNA 試料量：20～200 ng
- 測定方法：比色法（450 nm）
- 測定時間：約 2 時間

［メーカー：EPG］

測定対象	商品コード	測定回数	通常価格（¥）	キャンペーン価格（¥）
5-メチル化シトシン (5-mC)	P-1030-48	48	~~71,000~~ →	56,800
	P-1030-96	96	~~128,000~~ →	102,400
5-ヒドロキシメチル化シトシン (5-hmC)	P-1032-48	48	~~76,000~~ →	60,800
	P-1032-96	86	~~133,000~~ →	106,400

血液中の SARS-CoV-2 中和抗体の検出および定量に！

SeroFlash SARS-CoV-2 Neutralizing Antibody Assay Fast Kit

血清，血漿試料中の新型コロナウイルス（SARS-CoV-2）の中和抗体を簡便かつ迅速，かつ高感度に検出または定量できるキットです。

※本製品で得られた結果を，診断や治療の根拠として用ることはできません。

- 全操作は 50 分以内で終了します。
- バックグラウンドは非常に低く，感度も優れています。
- 中和抗体価，濃度および EC_{50} の決定が行えます。
- 測定方法：比色法（450 nm）
- 検出限界：1 ng

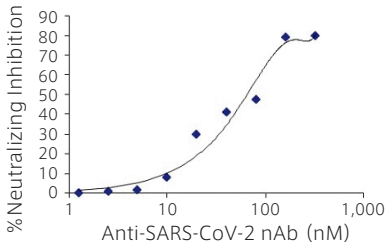

中和抗体の阻害率測定例

測定原理

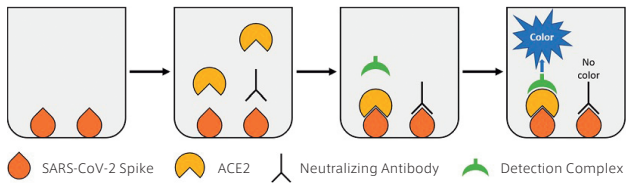

1. スパイクタンパク質がウェルにコートされている。
2. 試料と His タグ融合 ACE2 を添加する。
3. スパイクタンパク質と結合した His-tag 融合 ACE2 に，抗 His 抗体を結合させる。
4. 吸光度（OD）測定する。中和抗体量と OD 値は反比例し，中和抗体量が高いほど OD 値は低下する。

［メーカー：EPG］

測定対象	商品コード	測定回数	通常価格（¥）	キャンペーン価格（¥）
新型コロナウイルスに対する中和抗体	D-1008-48	48	~~66,000~~ →	52,800
	D-1008-96	96	~~110,000~~ →	88,000

価格・内容は発刊日現在です
掲載品はすべて研究用です

GenScript
Make Research Easy

GenScript Corp.［メーカー：GSJ］

ジェンスクリプトジャパン(株)
設立 10 周年記念キャンペーン

受託サービス

Web ページ番号 81581 検索

キャンペーン期間：～2021 年 12 月 27 日

ジェンスクリプトジャパン(株)設立 10 周年を記念して，受託サービスのディスカウントキャンペーンを実施します！

人工遺伝子合成受託サービス

10% OFF

任意の配列の DNA を合成し，ベクターに挿入する受託サービスです。

- PCR クローニングでは塩基の取り込みエラーによる変異が起こる可能性がありますが，本サービスでは指定された配列を確実に合成します。
- GenScript 社独自の OptimumGene テクノロジーにより，発現宿主（*E. coli*，酵母，昆虫，哺乳動物，植物など）のコドン最適化による発現タンパク質収量の最大化を追加料金なしで行います。
- 8 kb を超える DNA 合成は GenBrick™ にて承ります。詳細はお問い合わせ下さい。

※繰り返し配列が含まれる DNA 断片は，合成できない場合もあります。詳細はお問い合わせ下さい。
※ご注文内容についての秘密は厳守いたします。

納　品

- 目的 DNA 断片が挿入された pUC57 ベクター（約 4 µg，凍結乾燥）
- 確認に使用したシークエンシングデータ

※その他ベクターでの納品も可能です（追加料金が発生します）。
※大量合成を含め，他の容量での納品にも対応いたします。詳細は当社受託・特注品担当までお問い合わせ下さい。

フナコシのオンラインオーダーフォームから見積り可能です！［メーカー：GSJ］

Web ページ番号 687 検索

価格例（通常価格の場合）

最低価格	￥19,400/1 断片
～3 kb	￥45～/base
3 kb～5 kb	￥55～/base
5 kb～8 kb	￥65～/base

ご　注　意

! 価格は鎖長，配列の複雑さ（GC の含有量，リピート配列など）により変動いたします。
また，納期は鎖長，配列の複雑さなどにより変動いたします。オンラインオーダーにてお見積をご依頼いただいた際に個々の案件についての予想納期をご連絡いたします。

ペプチド合成受託サービス

20% OFF

数残基の短いペプチドから最長 200 残基の長いペプチドまで，あらゆる長さのペプチド合成を承ります。

- 合成法：固相・液相合成法，バクテリア発現系
- 残基数：ご要望にお応えします
- 合成量：mg～kg オーダー（ご要望にお応えします）
- 精製純度：未精製～＞98％
- 形状：凍結乾燥品
- 検定法：HPLC 分析データおよび質量分析データ標準添付

価格例（通常価格の場合）

1 残基当たりの目安価格（4～30 残基まで）＊1

純度＊2 / 合成量	未精製	＞70％	＞80％	＞90％	＞98％
1～4 mg	￥416	￥1,017	￥1,235	￥1,603	￥2,590
5～9 mg	￥501	￥1,144	￥1,388	￥1,804	￥2,916
10～14 mg	￥524	￥1,183	￥1,437	￥1,866	￥3,016
15～19 mg	￥546	￥1,226	￥1,482	￥1,927	￥3,117
20～24 mg	￥572	￥1,264	￥1,531	￥1,989	￥3,215

＊1 合成難易度によって上記よりも高価格となる場合もございます。また，31 残基以上の価格については，当社受託・特注品担当までお問い合わせ下さい。
＊2 脱塩精製や，上記以外の純度（＞75％，＞85％ など）も承ります。

フナコシのオンラインオーダーフォームから見積り可能です！［メーカー：GSJ］

Web ページ番号 691 検索

その他受託サービスもディスカウントキャンペーン中！詳細はフナコシ Web をご覧下さい。

EasyEdit sgRNA / SafeEdit sgRNA 合成受託サービス	オリゴプール合成サービス	1 本鎖 DNA 合成受託サービス
Web ページ番号 67356 検索 20% OFF	Web ページ番号 67357 検索 20% OFF	Web ページ番号 68131 検索 20% OFF

価格・内容は発刊日現在です
掲載品はすべて研究用です

funakoshi
FRONTIERS IN LIFE SCIENCE
研究用　www.funakoshi.co.jp
日本総代理店

arigo. biolaboratories
Arigo Biolaboratories Corp.
［メーカー略称：ARI］

キャンペーン期間：～2021 年 12 月 20 日

ELISA キット 全製品 20%OFF キャンペーン

キャンペーンの詳細は Web ページ番号　81575　検索

ELISA KIT

キャンペーン対象製品

約 2,000 点

バリデーション済み　測定動物種 多数

Arigo Biolaboratories 社はひとつひとつの製品を吟味して，
自らが納得した品質の製品のみを提供しています。
会社のロゴになっているリスは，数ある木の実から最良のものを見つけ出す賢い動物です。
そんなリスのように最良の製品を研究者の皆様にお届けしたい･･･
ロゴに込められた Arigo Biolaboratories 社の想いです。

Category

細胞生物学

免疫学

代謝研究

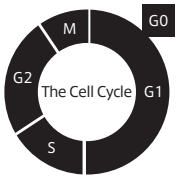

がん研究

神経科学

ウイルス研究

新型コロナウイルス関連

SARS-CoV-2 Nucleocapsid Protein ELISA Kit

試料中の新型コロナウイルス SARS-CoV-2 ヌクレオカプシドタンパク質をサンドイッチ法により比色定量する ELISA キットです。細胞培養上清，鼻腔スワブ，唾液試料用キットと，血清，血漿，細胞培養上清試料用キットがあります。

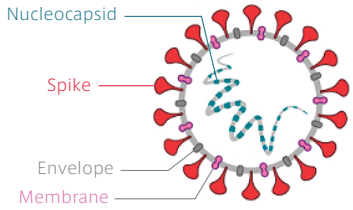

SARS-CoV-2 の構造

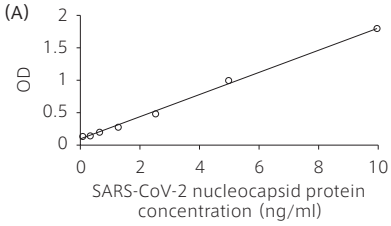

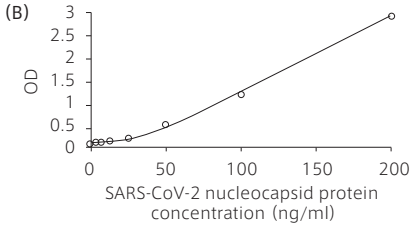

#ARG82823（A），#ARG82688（B）を用いて作成した標準曲線例

［メーカー：ARI］

測定動物種	測定試料	測定範囲	商品コード	包　装	通常価格（¥）	キャンペーン価格（¥）
ウイルス（SARS-CoV-2 ヌクレオカプシドタンパク質*）	細胞培養上清，鼻腔スワブ，唾液	0.156～10 ng/ml	ARG82823 毒	1 kit	~~147,000~~ →	117,600
	血清，血漿（EDTA，ヘパリン処理），細胞培養上清	3.13～200 ng/ml	ARG82688	1 kit	~~135,000~~ →	108,000

＊#ARG82688 のキットは SARS-CoV ヌクレオカプシドタンパク質とも交差反応を示します。

価格・内容は発刊日現在です
掲載品はすべて研究用です

arigo. biolaboratories

ELISA キット 全製品 20%OFF キャンペーン

期間：～2021年12月20日

キャンペーン対象製品例

炎症関連タンパク質

HMGB1 ELISA Kit

試料中のヒト，マウス，ラットの HMGB1（High Mobility Group Box 1）を，サンドイッチ法により比色定量する ELISA キットです。天然型および組換え体 HMGB1 のいずれも定量でき，HMGB2 との交差性はありません。

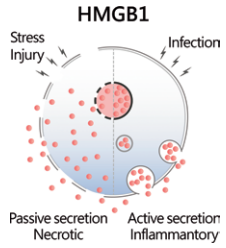

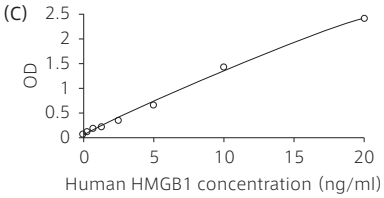

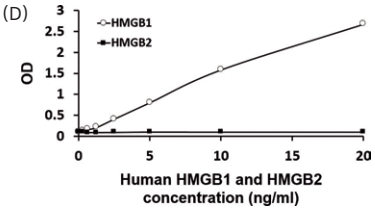

Human HMGB1 ELISA Kit（#ARG81185）を用いた標準曲線例（C）およびキット特異性試験（D）

［メーカー：ARI］

測定因子	測定動物種			測定試料				測定範囲	商品コード	包　装	通常価格（¥）	キャンペーン価格（¥）
	Human	Mouse	Rat	血　漿	血　清	細胞培養上清	ライセート					
HMGB1	●	—	—	●	—	●	—	0.3125～20 ng/ml	ARG81185 毒	1 kit	~~116,000~~ →	92,800
	—	●	●	●	—	●	●	0.3125～20 ng/ml	ARG81310 毒	1 kit	~~116,000~~ →	92,800
	●	●	●	—	●	—	—	0.625～20 ng/ml	ARG81351 毒	1 kit	~~116,000~~ →	92,800

感染防御関連

Human Defensin ELISA Kit

抗菌ペプチドの 1 つである Defensin をサンドイッチ法により比色定量する ELISA キットです。

■ Defensin とは
Defensin は宿主の感染防御に関わる抗菌作用や細胞毒性を示すペプチドファミリーで，好中球内の顆粒や，小腸，呼吸器，腸管，膣などの上皮細胞に含まれています。

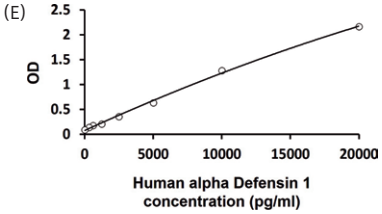

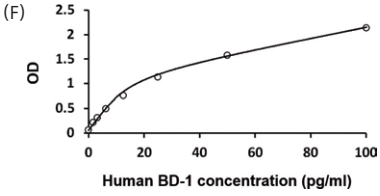

#ARG82004（E），#ARG80905（F）を用いた標準曲線例

［メーカー：ARI］

測定因子	測定動物種	測定試料	測定範囲	商品コード	包　装	通常価格（¥）	キャンペーン価格（¥）
α Defensin 1	Human	血清，血漿（EDTA，ヘパリン処理），細胞培養上清	312～20,000 pg/ml	ARG82004	1 kit	~~128,000~~ →	102,400
β Defensin-1		血清，血漿，細胞培養上清	1.56～100 pg/ml	ARG80905	1 kit	~~96,000~~ →	76,800
β Defensin-2			7.8～500 pg/ml	ARG80903	1 kit	~~96,000~~ →	76,800
β Defensin-4			1.56～100 pg/ml	ARG80902	1 kit	~~96,000~~ →	76,800

上記以外のキャンペーン対象製品はフナコシ Web で簡単に検索できます！
詳細は，Web ページ番号：81575 をご覧下さい。

①検索欄へキーワードの一部を入力して下さい。
②候補が表示されますので，選択して下さい。
③検索ボタンを押して下さい。
また，キーワードを直接入力して検索することも可能です。

キーワード　検　索

上記 Web ページ内の検索欄に因子名などのキーワードを入力すると，候補が表示されます。
ご希望の製品を選択して，検索をクリックしていただくと，別タブで価格表が表示されます。

価格・内容は発刊日現在です
掲載品はすべて研究用です

お問い合わせ先　フナコシ株式会社　試薬担当　TEL 03-5684-1620　FAX 03-5684-1775　reagent@funakoshi.co.jp